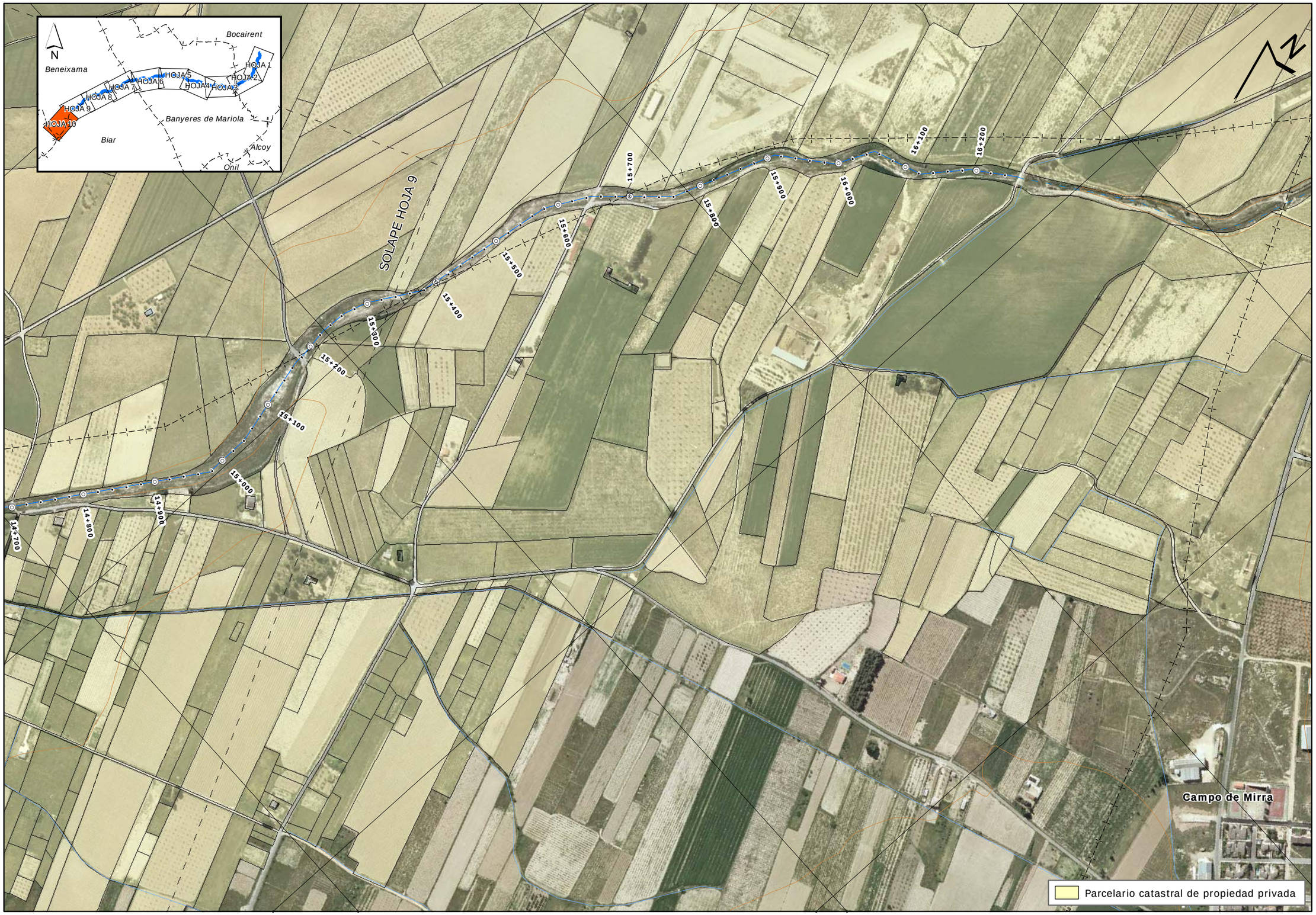

GOBIERNO DE ESPAÑA | MINISTERIO DE MEDIO AMBIENTE Y MEDIO RURAL Y MARINO | CONFEDERACIÓN HIDROGRÁFICA DEL JÚCAR

CONSULTOR: U.T.E. Tecnoma — ARIN ARQUITECTOS/INGENIEROS CONSULTORES S.L.

INGENIERO DIRECTOR: TOMÁS NEBOT DOMÍNGUEZ

ESCALA: 1:5.000 — ORIGINAL A3 — 0 20 40 80 120 m

TÍTULO DEL PROYECTO: PROYECTO DE MEJORA DE LA CONECTIVIDAD LONGITUDINAL Y RESTAURACIÓN DEL TRAMO ALTO DEL RÍO VINALOPÓ (DE BOCAIRENT A BIAR) DOCUMENTO AMBIENTAL

TÍTULO DEL PLANO: PARCELARIO CATASTRAL

Nº PLANO: 2.13

FECHA: ABRIL-09

HOJA 10 DE 10